



HORTO PALACE

— RESIDENCE —



HORTO PALACE

RESIDENCE

- Hall de Entrada Mobiliado e Decorado;
- Salão de Festas;
- Academia;
- Playground (integrado);
- Sauna;
- Área de Leitura;
- Piscina c/ Vista Panorâmica;
- Espaço Gourmet na Área da Piscina;
- Garagem (2 ou 3 vagas);
- Gás Canalizado;
- Estrutura Ar-condicionado (quartos e sala);
- 03 Apartamentos por Andar;
- 14 Pavimentos;
- 02 Elevadores (Alta Performance);
- Medição de Água Individualizada;
- Baixa Taxa de Condomínio;
- Sistema de Segurança Remoto;

DECORADO
HALL DE ENTRADA
E MOBILIADO

**Imagem meramente ilustrativa*

ÚLTIMAS
UNIDADES
ÚLTIMAS

HORTO PALACE
RESIDENCE

*Localização
privilegiada
no bairro
Horto.*



R. Jequitiba 934
Horto - Ipatinga/MG



*As Imagem deste book são meramente ilustrativa

 **R. Jequitiba 934**
Horto - Ipatinga/MG

Horto Palace

Clube

Escola

Centro Comercial

Praça

Padaria

Faculdade

Supermercado

BR 381



Acessos exclusivos a tudo o que você precisa para viver melhor!



Clube



Supermercado



Escola



Centro Comercial



Praça



Faculdade



Padaria



Shopping



Acesso Br 381



/Área de Piscina

Conforto & Bem Estar

O Horto Palace conta com área de piscina, para relaxar e aproveitar os melhores momentos de convívio.

Sauna

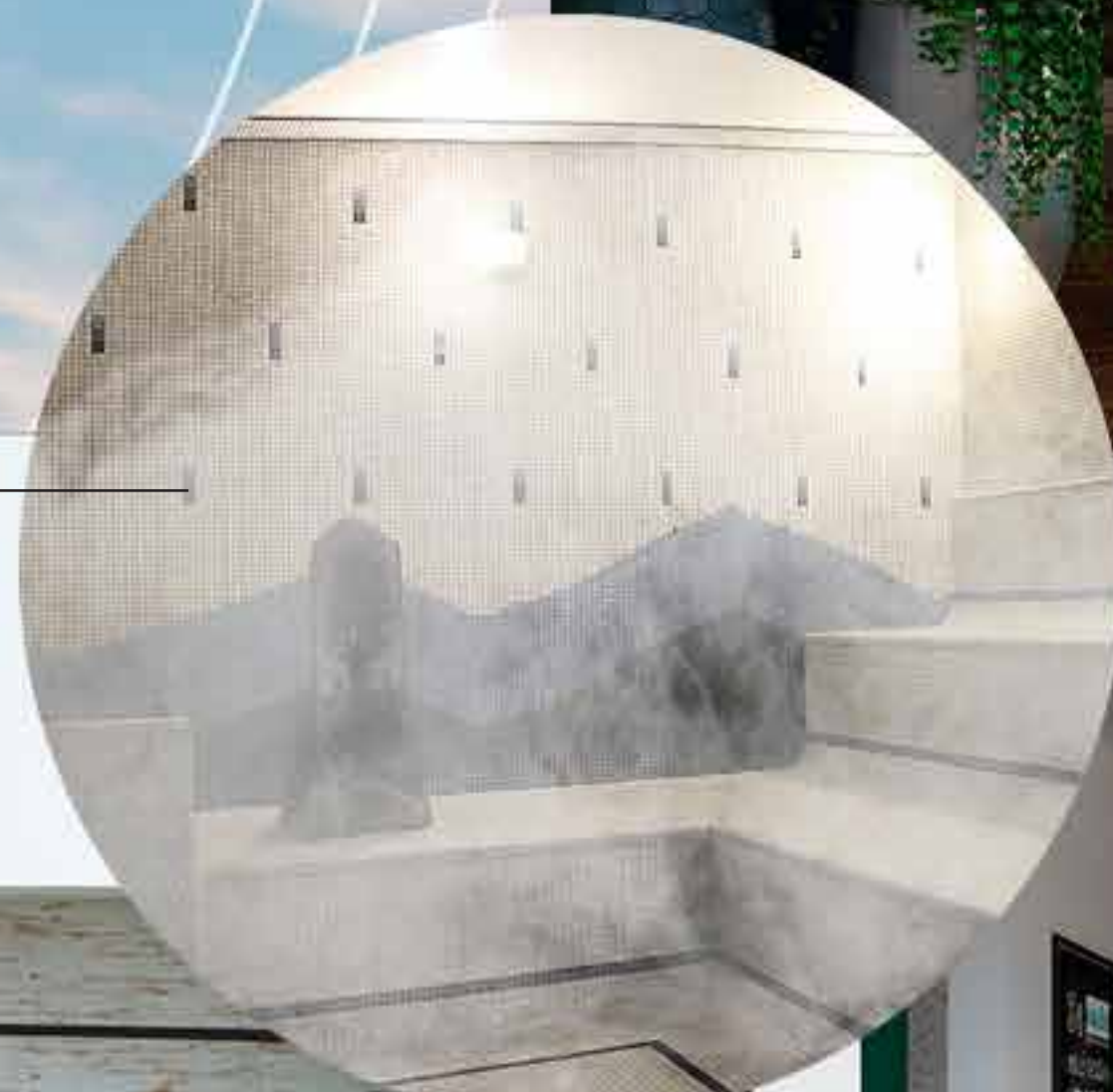

R. Jequitiba 934
Horto - Ipatinga/MG





R. Jequitiba 934
Horto - Ipatinga/MG

/Academia + Área Kids

Espaço Integrado

Pensando em você, que deseja
manter a forma bem
pertinho do seu pequeno!

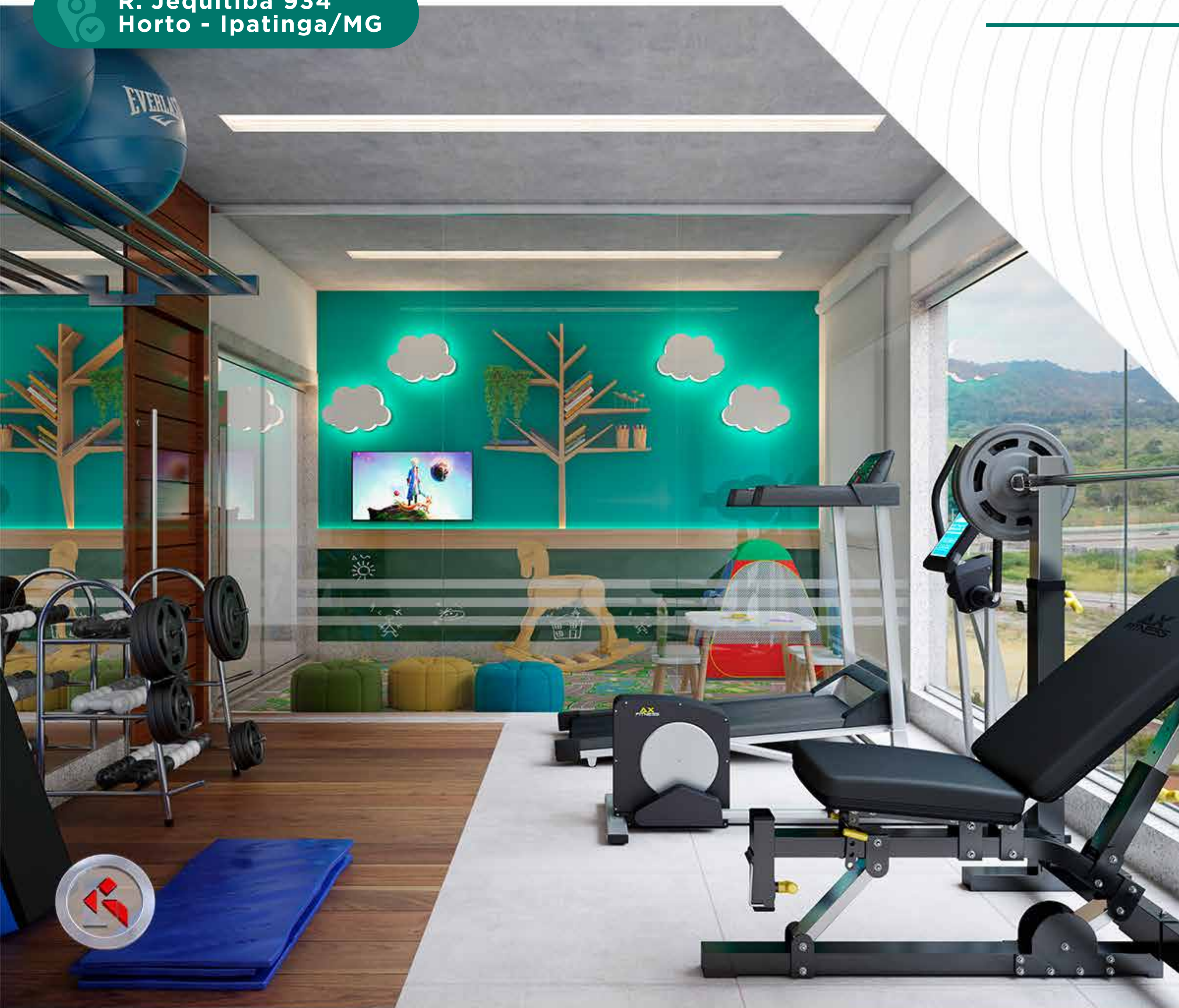

Espaço entregue decorado & mobiliado.

Salão de festas e as áreas de convivência, decorados com muita sofisticação, garantem os melhores ambientes para receber os amigos. Viva este novo conceito!



ÚLTIMAS
UNIDADES
ÚLTIMAS



/Copa e Sala

Sofisticação & Integração

Neste projeto inovador os espaços integrados ganham destaque e conforto.



/Área de Churrasco

Ampla Varanda Gourmet

Espaço e conforto pra
você! A **Varanda Gourmet**
é um charme convidativo,
com **Churrasqueira à
Carvão**.

ÚLTIMAS
UNIDADES
ÚLTIMAS



R. Jequitiba 934
Horto - Ipatinga/MG





Varanda Gourmet
com área total de:

16,75m



ÚLTIMAS
UNIDADES
ÚLTIMAS



/Quarto Suite

Conforto & Bem-Estar

Suíte projetada para garantir o máximo conforto, mobilidade e praticidade.

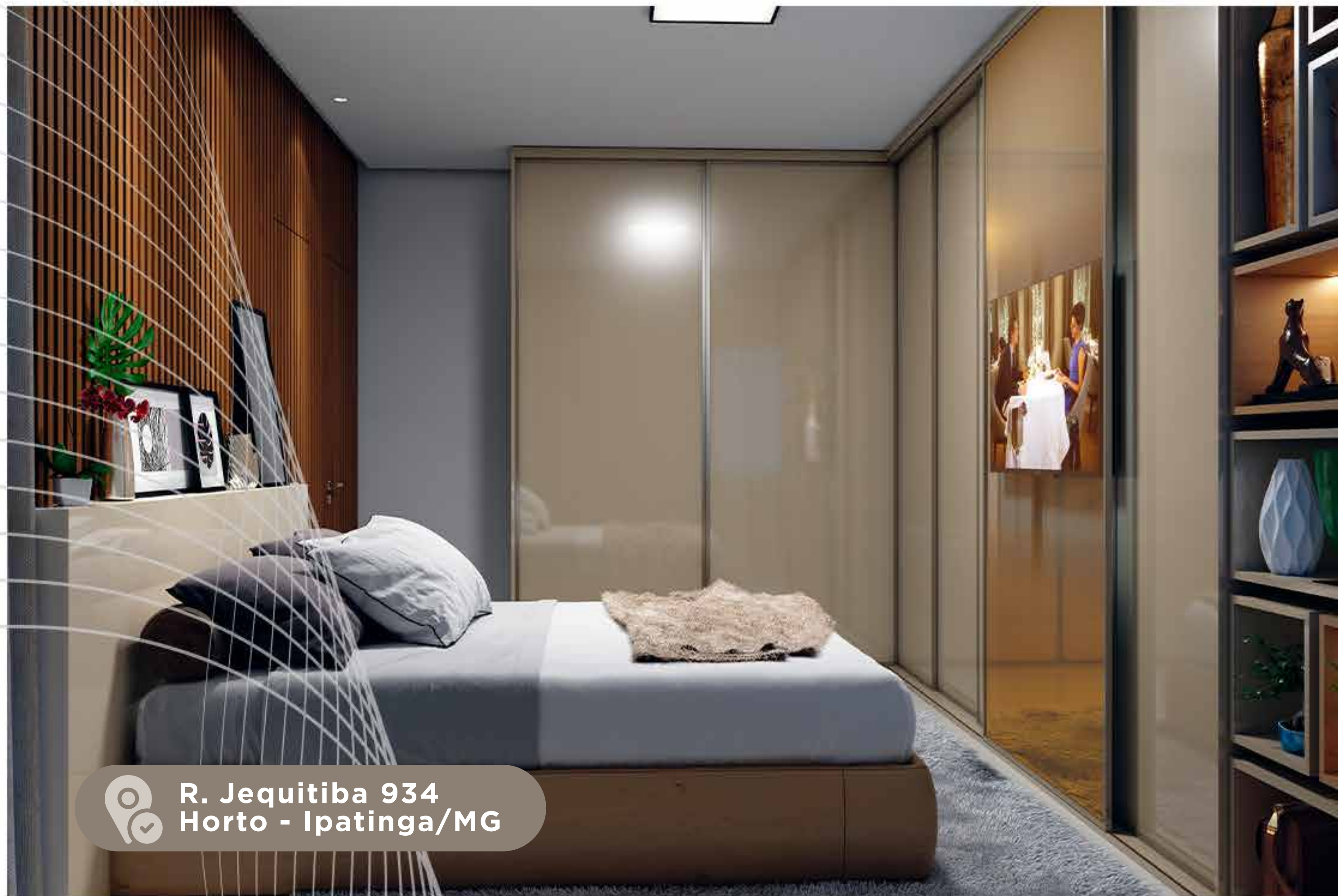

R. Jequitiba 934
Horto - Ipatinga/MG





/Quarto e Banheiro Social

*O Conforto que
você sonhou!*



Apartamentos com excelente
vista, ventilação e iluminação
natural que proporcionam
maior conforto e privacidade.



R. Jequitiba 934
Horto - Ipatinga/MG



/Cozinha e Área de Serviço

Excelência nos detalhes



R. Jequitiba 934
Horto - Ipatinga/MG



/Planta Humanizada

Residencial com 03 apartamentos por andar

APTO
FINAL
02

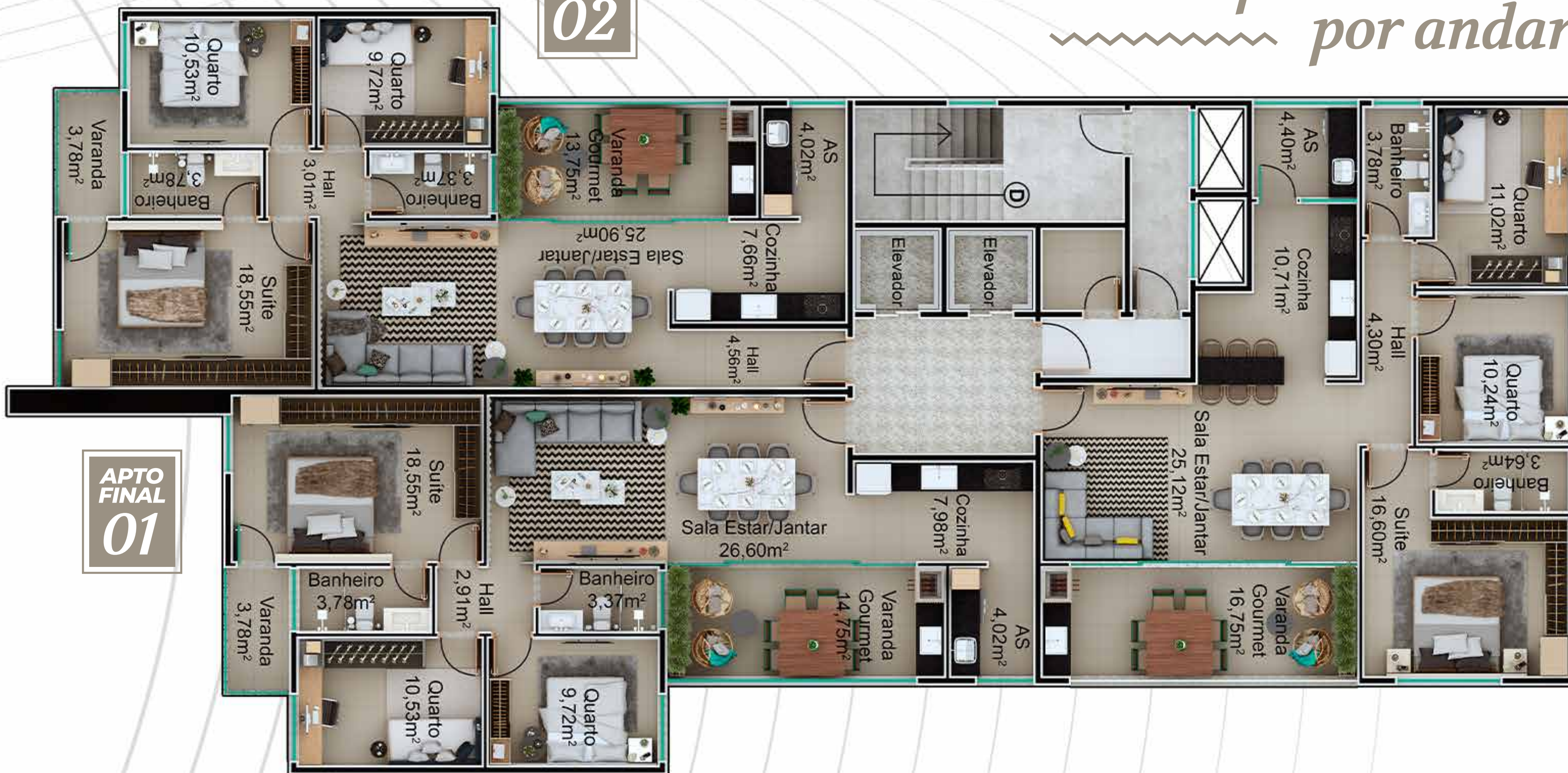

APTO
FINAL
01

APTO
FINAL
03



R. Jequitiba 934
Horto - Ipatinga/MG



Apartamento Luxo Final 01

120m²

- ✓ **03** quartos
c/ Suite;
- ✓ **02 ou 03** vagas
de Garagem;
- ✓ Varanda Gourmet
c/ **16,75m²**

Apartamentos com excelente vista, ventilação e iluminação natural que proporcionam maior conforto e privacidade.

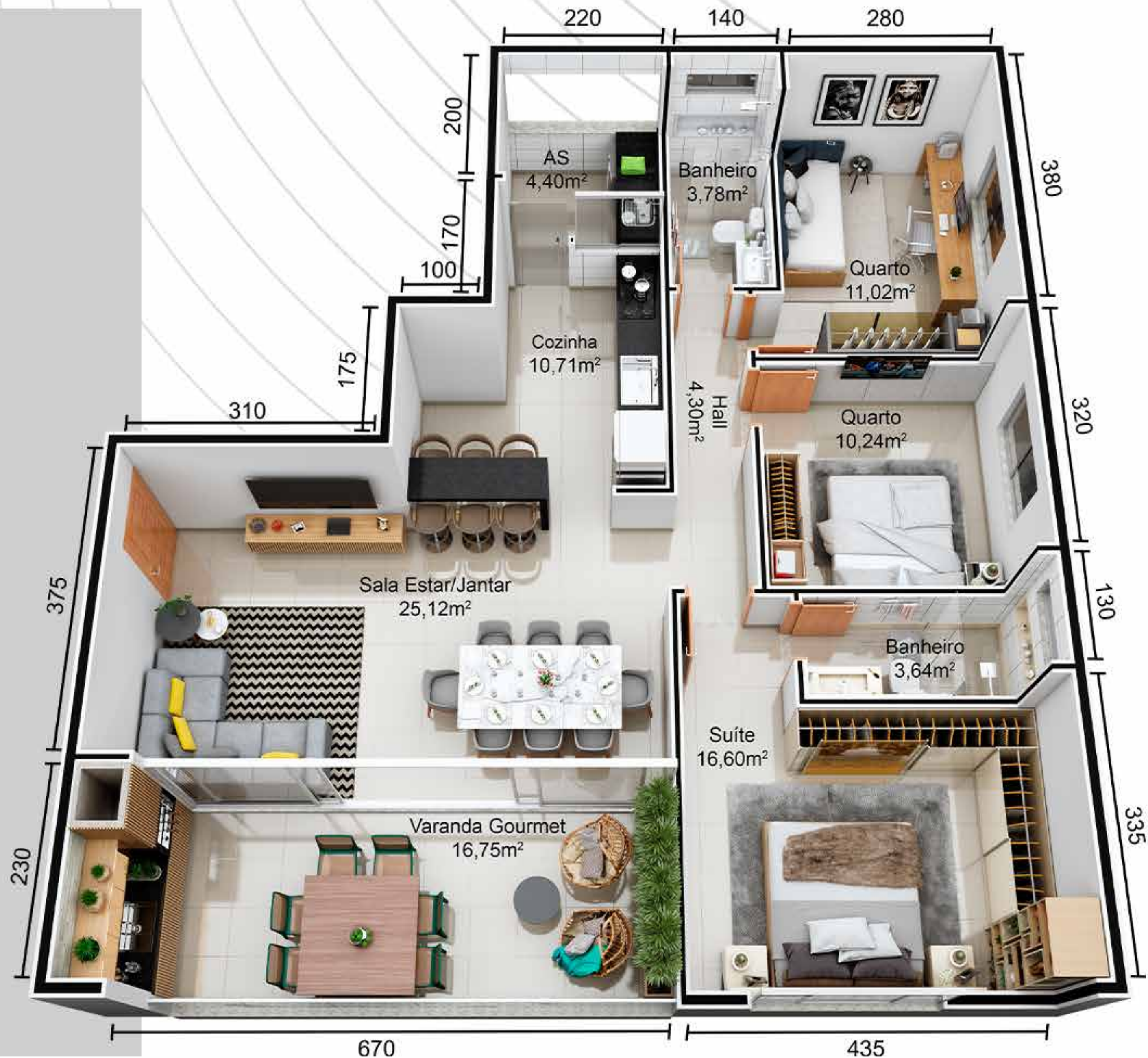

BAIXA TAXA
DE CONDOMÍNIO

- Varanda Gourmet
c/ churrasqueira a carvão;
- Banheiro, Cozinha e Área
de Serviço c/ revestimen-
to branco retificado;
- Gás canalizado;
- Piso em porcelanato
polido retificado;
- Estrutura p/ ar-condicio-
nado nos quartos e salas;
- Suite c/ Varanda;



Apartamento Luxo Final 02

122m²

- ✓ **03** quartos
c/ Suite;
- ✓ **02 ou 03** vagas
de Garagem;
- ✓ Varanda Gourmet
c/ **13,75m²**

Neste projeto inovador os espaços integrados ganham destaque e conforto. A **Varanda Gourmet** é um charme convidativo.

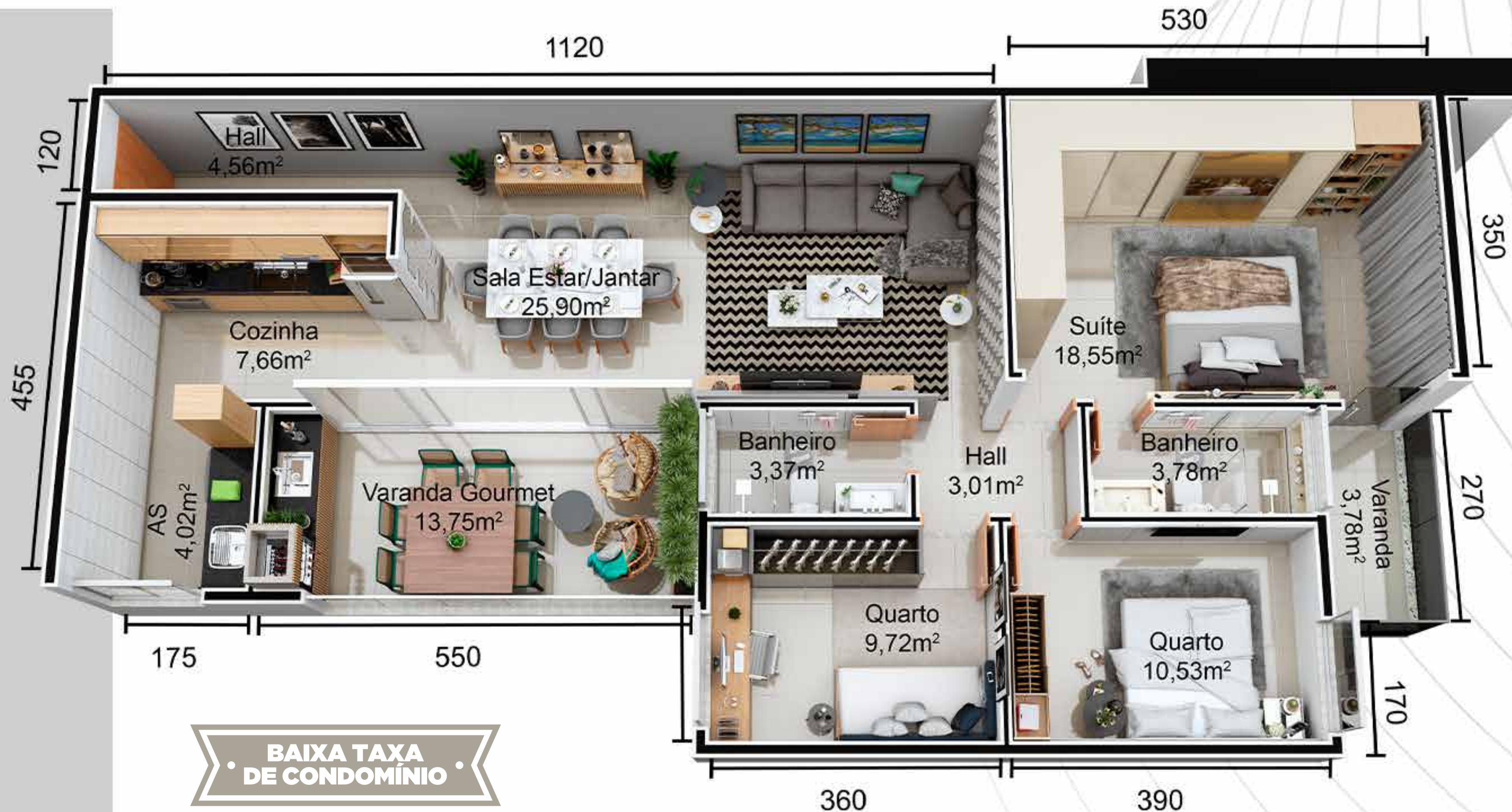

- Varanda Gourmet
c/ churrasqueira a carvão;
- Banheiro, Cozinha e Área de Serviço
c/ revestimento branco retificado;
- Gás canalizado;

- Piso em porcelanato
polido retificado;
- Estrutura p/ ar-condicionado
nos quartos e salas;
- Suite c/ Varanda;



Apartamento Luxo Final 03

118m²

- ✓ **03** quartos
c/ Suite;
- ✓ **02 ou 03** vagas
de Garagem;
- ✓ Varanda Gourmet
c/ **14,75m²**



- Varanda Gourmet
c/ churrasqueira a carvão;
- Banheiro, Cozinha e Área de Serviço
c/ revestimento branco retificado;
- Gás canalizado;
- Piso em porcelanato
polido retificado;
- Estrutura p/ ar-condicionado
nos quartos e salas;
- Suite c/ Varanda;

BAIXA TAXA
DE CONDOMÍNIO



Tradição & Qualidade

Centenas de sonhos realizados em mais de 12 anos de história.

No mercado desde 2008, a **Raposo Construtora** busca cada vez mais antecipar a entrega dos seus empreendimentos e proporcionar aos seus clientes segurança, satisfação e encantá-los em cada detalhe.



Estamos
construindo
sonhos.



construtoraraposo.com.br



CENTRAL DE VENDAS RAPOSO

31 3617 8387 

Av. 26 de Outubro, 1810 - Loja 4
Bela Vista - Ipatinga/MG

